

Faturaların ve Hata Alan Faturaların Gönderilmesi

İÇİNDEKİLER

1. Faturaların Gönderilmesi ve Takibi	2
1.1. e-Fatura Durum Kodlarının LogoConnect'te Takibi	2
1.2. e-Faturaların Ticari Ürün(Tiger ve Go Ürün Grupları) Tarafında Takibi	2
1.3. e-Fatura Gönderimi.....	3
2. Hata Alan Faturaların LogoConnect İle Yeniden Gönderilmesi	6
2.1 Hangi Faturalar Yeniden Gönderilmelidir?	6
2.2 Faturanın Yeniden Gönderilmesi	6

1. Faturaların Gönderilmesi ve Takibi

1.1. e-Fatura Durum Kodlarının LogoConnect'te Takibi

Hata alan faturalar LogoConnect Giden Kutusu ve Arşiv Giden Kutusu ekranlarında Kırmızı renk ile gösterilir. Bu faturaların durum kodlarına göre yorumlanıp, düzenlenmesi yapıldıktan sonra faturaların aynı fatura numarası ile yeniden gönderilmesi gerekmektedir.

GIB	Alıcı	Kabul/...	Fatura No	Fatura Tutarı	Senaryo	Alıcının U...	Alıcı TCK...	Açıklama	GIB Sistem Ya...	Alıcı Sistem Y...	Uygulama Yanıtı	Durum...	Durum Açı...	ETI ^
		✘	GID2015000000021	12,98	TICARIFAT	ELOGO1	1234567801				RED	1200	BAŞARI İLE İŞ	161DF1EB-C
			GID2015000000022	1,18	TICARIFAT	ELOGO1	1234567801					1200	BAŞARI İLE İŞ	865F6850-81
			GID2015000000025	524,51	TICARIFAT	A FIRMAŞI	1234567123					1150	SCHEMATRON	F9337309-B5
		▲	GID2015000000026	11,80	TICARIFAT	ELOGO1	1234567801			1177		1177	(1177) GEÇERİ	1F04BC59-Bf
		✘	GID2015000000026	11,80	TICARIFAT	ELOGO1	1234567801			1200	RED	1200	(1200) ZARF B	1F04BC59-Bf
			GID2015000000027	12,98	TICARIFAT	ELOGO1	1234567801					1177	GEÇERSİZ İMZ	4E126918-09
			GID2015000000027	12,98	TICARIFAT	ELOGO1	1234567801					1200	BAŞARI İLE İŞ	4E126918-09
			GID2015000000028	246,86	TICARIFAT	ENTEGRATOR	1234567805					1150	SCHEMATRON	38227761-34
			GID2015000000029	100,00	TICARIFAT	A FIRMAŞI	1234567123					42	Henüz işleme	00ABCABB-B
		✓	GID2015000000046	61,00	TICARIFAT	LOGO	1234567801			1200	RED	1200	(1200) ZARF B	6F088DD9-FF
			GID2015000000047	10,00	TICARIFAT	LOGO	1234567801					KABUL	-1 Uygulama yanı	9A5486EA-Bf
			GID2015000000047	10,00	TICARIFAT	LOGO	1234567801					KABUL	-1 Uygulama yanı	5A0EB292-D
			GID2015000000047	100,00	TICARIFAT	A FIRMAŞI	1234567123					42	Henüz işleme	501A4694-F9
			GID2015000000048	44,00	TICARIFAT	A FIRMAŞI	1234567123					42	Henüz işleme	3CB9DD2D-/
			GID2015000000049	40,00	TICARIFAT	A FIRMAŞI	1234567123					42	Henüz işleme	75C2DF45-Bf
			GID2015000000050	10,00	TICARIFAT	A FIRMAŞI	1234567123					42	Henüz işleme	B79AD17B-4
		▲	GID2015000000051	11,44	TICARIFAT	A FIRMAŞI	1234567123			1177		1177	(1177) GEÇERİ	8DF5470E-71
			GID2015000000053	1,18	TICARIFAT	PORTAL	1111111160					1200	BAŞARI İLE İŞ	3F0C9278-21
			0EE2015000000007	11,44	TICARIFAT	Özel Entegratör	1234567807	RED			RED		-1 Uygulama yanı	8A44D457-1f

Şekil 1 LogoConnect Giden Kutusu Ekranı

Renklere Göre Durum Kodları :

Kırmızı : Faturanın hatalı olduğunu ve alıcısına iletilemediğini belirten durum kodlarının alınması halinde verilen renktir. Bu faturalar mutlaka yeniden gönderilmelidir.

Yeşil : Faturanın başarılı bir şekilde alıcısına iletildiğini belirten 1300 durum kodunu aldığı belirten renktir. Faturanın kesinlikle yeniden gönderilmemesi gerekmektedir.

Mor : Faturanın ara durumda olduğunu belirten durum kodlarından birini aldığı belirten renktir. Durum kodunun değişme ihtimali olması sebebi ile bu faturalar yeniden gönderilmemelidir. Rengin kırmızı veya yeşile dönmesi beklenerek yeni alınacak olan durum koduna göre işlem yapılmalıdır.

1.2. e-Faturaların Ticari Ürün (Tiger ve GO Ürün Grupları) Tarafında Takibi

e-Faturalar Satış Faturası ve Satınalma Faturası ekranlarında (Satış ve Satınalma İade Faturaları e-Fatura olarak gönderilebilmektedir.) e-Fatura Statüsü alanındaki açıklamalara göre takip edilebilmektedir.

Satış Faturaları							
Tarih	Belge No.	Fiş No.	Türü	Müşteri Ünvanı	E-Fatura Statüsü	Tutar	
02.02.2015		GID2015000000001	(08) Toptan Satış Faturası	ENTTEGRASYON	Alkoda işlendi - Başarıyla tamamlandı	1,18	
02.02.2015		GID2015000000002	(08) Toptan Satış Faturası	ENTTEGRASYON	GİB'de işlendi - Alıcıya iletilecek	1,18	
02.02.2015		GID2015000000003	(08) Toptan Satış Faturası	ENTTEGRASYON	GİB'e gönderilecek	1,18	
03.02.2015		GID2015000000004	(08) Toptan Satış Faturası	ENTTEGRASYON	GİB'e gönderildi	11,80	
03.02.2015		GID2015000000005	(08) Toptan Satış Faturası	ENTTEGRASYON	Alkoda işlendi - Başarıyla tamamlandı	1,18	
04.02.2015		GID2015000000006	(08) Toptan Satış Faturası	ENTTEGRASYON	GİB'de işlenemedi	284,97	
05.02.2015		GID2015000000007	(08) Toptan Satış Faturası	ENTTEGRASYON	Sunucuya gönderildi	11,80	
05.02.2015		GID2015000000008	(08) Toptan Satış Faturası	ENTTEGRASYON	GİB'de işlenemedi	1,18	
10.03.2015		GID2015000000009	(08) Toptan Satış Faturası	ELOGOB	Sunucuda hata alındı	1,18	
20.04.2015		GID2015000000010	(08) Toptan Satış Faturası	A FIRMASI	Sunucuda hata alındı	10,80	
22.04.2015		GID2015000000011	(08) Toptan Satış Faturası	A FIRMASI	Mühürde	10,62	
22.04.2015		GID2015000000012	(08) Toptan Satış Faturası	PORTAL	GİB'de işlenemedi	11,68	
24.04.2015		GID2015000000013	(08) Toptan Satış Faturası	A FIRMASI	Sunucuya gönderildi	11,68	
27.04.2015		GID2015000000014	(08) Toptan Satış Faturası	A FIRMASI	Sunucuya gönderildi	10,62	
27.04.2015		0000000000000001	(08) Toptan Satış Faturası	B FIRMASI	Sunucuya gönderildi	1,18	
26.05.2015		GID2015000000015	(08) Toptan Satış Faturası	A FIRMASI	Mühürde	11,80	
05.06.2015		GID2015000000016	(08) Toptan Satış Faturası	A FIRMASI	Mühürde	6.784,23	
22.06.2015		GID2015000000017	(08) Toptan Satış Faturası	A FIRMASI	Mühürde	11,80	
22.06.2015		GID2015000000018	(08) Toptan Satış Faturası	A FIRMASI	Mühürde	14,16	
26.06.2015		GID2015000000019	(08) Toptan Satış Faturası	A FIRMASI	Mühürde	1.144,00	
26.06.2015		GID2015000000020	(08) Toptan Satış Faturası	A FIRMASI	Mühürde	106,20	
26.06.2015		GID2015000000021	(08) Toptan Satış Faturası	A FIRMASI	Mühürde	129,80	
29.06.2015		GID2015000000022	(08) Toptan Satış Faturası	A FIRMASI	Mühürde	55,00	
08.07.2015		GID2015000000023	(08) Toptan Satış Faturası	A FIRMASI	Sunucuda hata alındı	1,18	
14.08.2015		GID2015000000024	(08) Toptan Satış Faturası	ENTTEGRASYON	Sunucuya gönderildi	240,72	
14.08.2015		GID2015000000025	(08) Toptan Satış Faturası	ENTTEGRASYON	Alkoda işlenemedi	240,72	

Şekil 2 TigerPlus Satış Faturası Ekranı

1.3. e-Fatura Gönderimi

e-Faturaların gönderimi LogoConnect – e-Fatura – e-Fatura Gönder menüsü altından yapılmaktadır.

GENEL E-FATURA B2B ARAÇLAR SEÇENEKLER EŞLEME TABLOLARI YARDIM Test Menu Blog										
e-Fatura Gönder										
Onaylanacak										
Tarih	Fiş No.	Belge No.	Türü	Müşteri Ünvanı	Tutar	Fiş Açıklaması	Senaryo	Durumu	İş Yeri	e-Fatura Durumu
24.12.2015	GID2015000000062		(08) Toptan Satış Fatura:	A FIRMASI	1,00		Ticari Fatura	Gerçek		0 GİB'e gönderilecek
25.12.2015	GID2015000000063		(08) Toptan Satış Fatura:	A FIRMASI	10,00		Ticari Fatura	Gerçek		0 GİB'e gönderilecek

Seçilen Kayıt Sayısı : 0

Onaylanacak Paketlenecek Gönderilecek

1 Onayla 2 Pakete 3 Gönder Kapat

Şekil 3 LogoConnect e-Fatura Gönder Ekranı

e-Fatura Gönder ekranında sadece Ticari Ürün Programında e-Fatura Statüsü "GİB'e Gönderilecek" olan faturalar listelenir.

Satış Faturaları							
Tarih	Belge No.	Fiş No.	Türü	Müşteri Ünvanı	E-Fatura Statüsü	Tutar	
26.11.2015		000000000000013	(03) Toptan Satış İade Faturası	A FIRMASI	Kabul edildi	118,00	
26.11.2015		GID2015000000048	(08) Toptan Satış Faturası	PORTAL	GİB'de işlendi - Alıcıya iletilecek	23,60	
01.12.2015		GID2015000000049	(08) Toptan Satış Faturası	A FIRMASI	Sunucuda hata alındı	110,00	
17.12.2015		GID2015000000050	(09) Verilen Hizmet Faturası	A FIRMASI	Zarflandı	10,00	
17.12.2015		GID2015000000051	(09) Verilen Hizmet Faturası	A FIRMASI	Zarflandı	200,00	
17.12.2015		GID2015000000052	(08) Toptan Satış Faturası	A FIRMASI	Zarflandı	11,44	
17.12.2015		GID2015000000053	(08) Toptan Satış Faturası	A FIRMASI	Zarflandı	10,00	
17.12.2015		GID2015000000054	(08) Toptan Satış Faturası	A FIRMASI	Zarflandı	10,00	
17.12.2015		GID2015000000055	(08) Toptan Satış Faturası	A FIRMASI	Zarflandı	1.180,00	
D 17.12.2015		GID2015000000056	(08) Toptan Satış Faturası	A FIRMASI	Zarflandı	2.004,00	
D 17.12.2015		GID2015000000057	(08) Toptan Satış Faturası	A FIRMASI	Zarflandı		
17.12.2015		GID2015000000060	(08) Toptan Satış Faturası	A FIRMASI	Zarflandı	10,00	
18.12.2015		GID2015000000061	(09) Verilen Hizmet Faturası	A FIRMASI	Sunucuda hata alındı	600,00	
24.12.2015		GID2015000000062	(08) Toptan Satış Faturası	A FIRMASI	GİB'e gönderilecek	1,00	
25.12.2015		GID2015000000063	(08) Toptan Satış Faturası	A FIRMASI	GİB'e gönderilecek	10,00	

Şekil 4 e-Faturaların Tiger Plus'taki Statüleri

e-Fatura Gönder ekranındaki faturaların gönderilmesi için Onayla, Paketle ve Gönder işlemlerinin yapılması gerekmektedir.(Mühürleme işlemi Logo Özel Entegratörlük'te yapılıyorsa) Eğer Mühürleme işlemi kullanıcı tarafından yapılıyor ise bu seçenekler Mühürle, Zarfla ve Gönder olarak görünebilir.

Tarih	Fiş No.	Belge No.	Türü	Müşteri Ünvanı	Tutar	Fiş Açıklaması	Senaryo	Durumu	İş Yeri	e-Fatura Durumu
24.12.2015	GID2015000000062		(08) Toptan Satış Faturası	A FIRMASI	1,00		Ticari Fatura	Gerçek		0 GİB'e gönderilecek
25.12.2015	GID2015000000063		(08) Toptan Satış Faturası	A FIRMASI	10,00		Ticari Fatura	Gerçek		0 GİB'e gönderilecek

Seçilen Kayıt Sayısı : 0

Onaylanacak | Paketlenecek | Gönderilecek

1 Onayla | 2 Paketle | 3 Gönder

Şekil 5 e-Faturanın Onaylanması

Seçilen e- fatura "Onayla" işlemi ile Paketlenecek ekranına taşınır. Fatura üzerinde F9 menüsünden (sağ tık ile) "İncele" işlemi seçilerek faturanın oluşan görüntüsü görülebilir.

e-Fatura

LOGO
B A No:1
1 GEBZE/ KOCAELİ
Tel: 02626798000 Fax:
Web Sitesi: logo.com.tr
E-Posta: serrasarikaya@gmail.com
Vergi Dairesi: KARAİSALI MAL MÜDÜRLÜ
VKN: 1234567801

e-FATURA

SAYIN
A FIRMAŞI

/
E-Posta:
Tel: Fax:
Vergi Dairesi:
VKN: 4780469628

Özelleştirme No: TR1.2
Senaryo: TİCARİFATURA
Fatura Tipi: SATIŞ
Fatura No: GİD2015000000063
Fatura Tarihi: 25-12-2015
İrsaliye No: 000000000000059
İrsaliye Tarihi: 25-12-2015

ETTN: 8ADA7355-8769-4E9E-90C2-FC417BAD6A6

Sıra No	Malzeme/Hizmet Kodu	Malzeme/Hizmet Açıklaması	Satır Açıklaması	Miktar	Birim Fiyat	İskonto Oranı	İskonto Tutarı	KDV Oranı	KDV Tutarı	Diğer Vergiler	Vergi Muafiyet Sebebi	Malzeme/Hizmet Tutarı
1	TM-001	KALEM		1 Adet	10,0000 TL			%0,00	0,00 TL		muaf	10,00 TL

İlişkili Fatura Kapat

Şekil 6 e-Faturanın Görüntülenmesi

Paketlenecek ekranındaki fatura "Paketle" işlemi ile Gönderilecek ekranına taşınır.

e-Fatura Konsol x e-Fatura Gönder x

Paketlenecek Hızlı Filtre

Tarih: Fig No:
Tutar: 0 Müşteri Ünvanı:

Uygula Temizle

Tarih	Saat	Müşteri Ünvanı	Fiş No.	Fiş Tarihi	Türü	Tutar	Fiş Açıklaması	Senaryo	ETTN
03.01.2016	17:24	A FIRMAŞI	GİD2015000000063	25.12.2015	(08) Toptan Satış Faturası	10,00		Ticari Fatura	8ADA7355-8769-4E9E

Seçilen Kayıt Sayısı : 1

Onaylanacak Paketlenecek Gönderilecek

1 Onayla 2 Paketle 3 Gönder Kapat

Şekil 7 e-Faturanın Paketlenmesi

Gönderilecek ekranındaki fatura seçilerek “Gönder” işlemi ile LogoConnect’ten gönderilir.

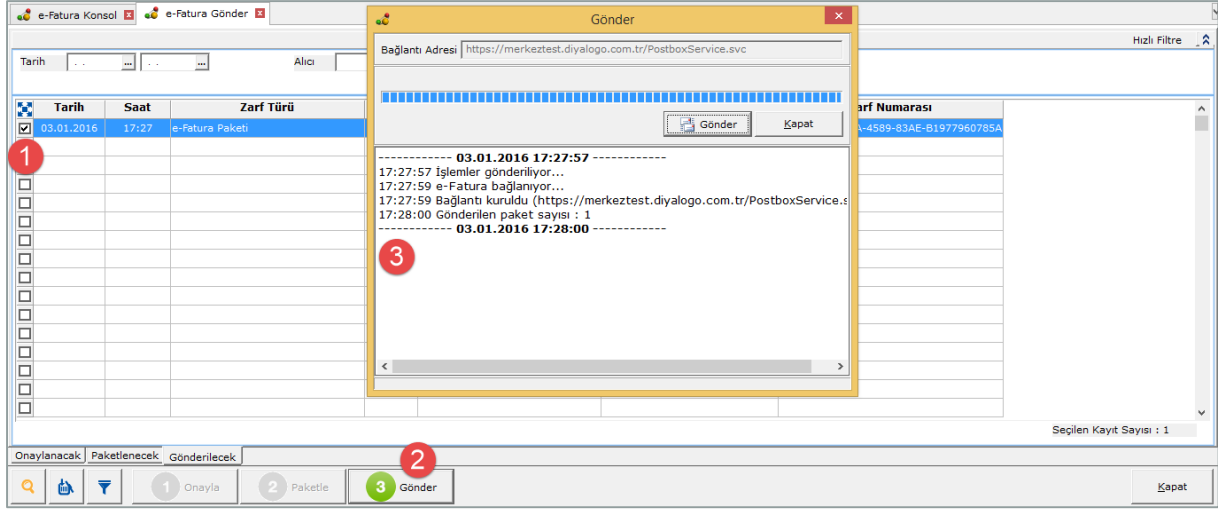

Şekil 8 e-Faturanın Gönderilmesi

2. Hata Alan Faturaların LogoConnect İle Yeniden Gönderilmesi

2.1 Hangi Faturalar Yeniden Gönderilmelidir?

Gönderilen e-Fatura zarfı hatalı bir durum kodu alıp, alıcının sistemine ulaşmadığında aynı fatura numarası ile faturaların yeniden gönderimi yapılması gerekmektedir. Durum kodları ile ilgili ayrıntılı bilgi için <http://support.logo.com.tr/index.php/tr/efatura/efaturadok> adresindeki “e-Fatura Temel Kavramlar ve Durum Kodları Rehberi” dokümanını inceleyebilirsiniz.

2.2 Faturanın Yeniden Gönderilmesi

Gönderilen faturanın Giden Kutusu ekranında Kırmızı renkte gözükmesi ile faturanın yeniden gönderilmesi için işlemlerin yapılması gerekmektedir.

GIB	Alıcı	Kabul/...	Fatura No	Fatura Tutarı	Senaryo	Alıcının U...	Alıcı TCK...	Açıklama	GIB Sistem Ya...	Alıcı Sistem Y...	Uygulama Yanıtı	Durum...	Durum Açıklaması
			GID2015000000043	11,80	TİCARİFAT ENTEGRASYON	6090408038						1200	ZARF BASARIYLA İSLENDİ
			GID2015000000044	11,80	TİCARİFAT ENTEGRASYON	6090408038						1200	ZARF BASARIYLA İSLENDİ
			GID2015000000045	33,60	TİCARİFAT ENTEGRASYON	6090408038						1200	ZARF BASARIYLA İSLENDİ
			GID2015000000046	61,00	TİCARİFAT ENTEGRASYON	6090408038						1200	ZARF BASARIYLA İSLENDİ
			GID2015000000047	10,00	TİCARİFAT ENTEGRASYON	6090408038						1200	ZARF BASARIYLA İSLENDİ
			GID2015000000048	23,60	TİCARİFAT PORTAL	1111111224						1200	ZARF BASARIYLA İSLENDİ
			GID2015000000049	110,00	TİCARİFAT A FIRMASI	4780469628						-1	Alıcı e-Fatura kullanıcılar listesinde b
			GID2015000000059	118,00	TİCARİFAT ENTEGRASYON	6090408038						1200	ZARF BASARIYLA İSLENDİ
			GID2015000000061	600,00	TİCARİFAT A FIRMASI	4780469628						-1	Alıcı e-Fatura kullanıcılar listesinde b
			GID2015000000061	600,00	TİCARİFAT A FIRMASI	4780469628						-1	Alıcı e-Fatura kullanıcılar listesinde b
			GID2015000000063	10,00	TİCARİFAT A FIRMASI	4780469628						-1	Alıcı e-Fatura kullanıcılar listesinde b

Şekil 9 Hata Alan e-Faturanın Giden Kutusundaki Görüntüsü

Faturanın Ticari Ürün tarafındaki e-Fatura Statüsünün “Sunucuda Hata Aldı” statüsüne geldiği gözlemlenir. (Faturanın statüsü aldığı hataya göre değişiklik gösterebilir.)

Tarih	Belge No.	Fiş No.	Türü	Müşteri Unvanı	E-Fatura Statüsü	Tutar	Dövizi Tl
26.11.2015		000000000000013	(03) Topkan Satış İade Faturası	A FIRMASI	Kabul edildi	118,00	
26.11.2015		GID2015000000048	(08) Topkan Satış Faturası	PORTAL	GİB'de işlendi - Alıcıya iletilecek	23,60	
01.12.2015		GID2015000000049	(08) Topkan Satış Faturası	A FIRMASI	Sunucuda hata alındı	110,00	
17.12.2015		GID2015000000050	(09) Verilen Hizmet Faturası	A FIRMASI	GİB'e gönderilecek	10,00	
17.12.2015		GID2015000000051	(09) Verilen Hizmet Faturası	A FIRMASI	GİB'e gönderilecek	200,00	
17.12.2015		GID2015000000052	(08) Topkan Satış Faturası	A FIRMASI	GİB'e gönderilecek	11,44	
17.12.2015		GID2015000000053	(08) Topkan Satış Faturası	A FIRMASI	GİB'e gönderilecek	10,00	
17.12.2015		GID2015000000054	(08) Topkan Satış Faturası	A FIRMASI	GİB'e gönderilecek	10,00	
17.12.2015		GID2015000000055	(08) Topkan Satış Faturası	A FIRMASI	GİB'e gönderilecek	1.180,00	
17.12.2015	D	GID2015000000056	(08) Topkan Satış Faturası	A FIRMASI	GİB'e gönderilecek	2.004,00	
17.12.2015	D	GID2015000000057	(08) Topkan Satış Faturası	A FIRMASI	GİB'e gönderilecek		
17.12.2015		GID2015000000060	(08) Topkan Satış Faturası	A FIRMASI	GİB'e gönderilecek	10,00	
18.12.2015		GID2015000000061	(09) Verilen Hizmet Faturası	A FIRMASI	Sunucuda hata alındı	600,00	
24.12.2015		GID2015000000062	(08) Topkan Satış Faturası	A FIRMASI	GİB'e gönderilecek	1,00	
25.12.2015		GID2015000000063	(08) Topkan Satış Faturası	A FIRMASI	Sunucuda hata alındı	10,00	

Şekil 10 Hata Alan e-Faturanın TigerPlus'taki Görüntüsü

Faturanın hata almasına sebep olan alanlar düzenlendikten sonra fatura LogoConnect “e-Fatura Gönder” ekranından yeniden gönderilmelidir. Bunun için ekranın alt tarafındaki filtre ekranından işlem yapılması gerekmektedir.

The screenshot shows the 'e-Fatura Gönder' application interface. On the left, there is a 'Filtreler' (Filters) section with a tree view of filter categories. The 'e-Fatura Durumu' filter is selected and highlighted with a red circle '2'. Below it, a list of filter values is shown, with 'Sunucuda hata alındı' highlighted with a red circle '3'. In the center, a table titled 'Seçilen Filtreler' (Selected Filters) displays the following data:

Adı	Değeri
Türü	8,6,9,7,13,14
Belge Türü	1,2
e-Fatura Durumu	18
Senaryo	1,2
Muhasebeleşme Durumu	0,1

On the right side, there is a 'Hızlı Filtre' (Quick Filter) section with a list of filter values and a 'Uygula' (Apply) button. At the bottom, there is a navigation bar with buttons for 'Onayla' (1), 'Paketle' (2), and 'Gönder' (3).

Şekil 11 e-Fatura Gönder Filtre Ekranı

Açılan filtre ekranından “e-Fatura Durumu” alanında “GİB’e Gönderilecek” yerine Ticari Ürün tarafındaki e-Fatura Statüsüne göre seçim yapılır. (GID2015000000063 nolu faturanın TigerPlus'taki statüsü “Sunucuda Hata Alındı” olduğu için “e-Fatura Durumu” filtresinden bu seçenek seçilmelidir.)

e-Fatura Konsol x e-Fatura Gönder x

Onaylanacak

Hızlı Filtre

Tarih: Fiş No:
Tutar: 0 0 Müşteri Ünvanı:

Uygula Temizle

	Tarih	Fiş No.	Belge No.	Türü	Müşteri Ünvanı	Tutar	Fiş Açıklaması	Senaryo	Durumu	İş Yeri	e-Fatura Durumu
<input type="checkbox"/>	10.03.2015	GID2015000000009		(08) Toptan Satış Fatura:ELOGO8		1,18		Ticari Fatura	Gerçek		0 Sunucuda hata alındı
<input type="checkbox"/>	20.04.2015	GID2015000000010		(08) Toptan Satış Fatura:A FIRMASI		10,80		Ticari Fatura	Gerçek		0 Sunucuda hata alındı
<input type="checkbox"/>	02.09.2015	GID2015000000030		(08) Toptan Satış Fatura:A FIRMASI		11,80		Ticari Fatura	Gerçek		0 Sunucuda hata alındı
<input type="checkbox"/>	07.10.2015	GID2015000000034		(06) Satınalma İade Fatı:A FIRMASI		11,80		Ticari Fatura	Gerçek		0 Sunucuda hata alındı
<input type="checkbox"/>	11.11.2015	GID2015000000037		(08) Toptan Satış Fatura:A FIRMASI		531,00		Ticari Fatura	Gerçek		0 Sunucuda hata alındı
<input type="checkbox"/>	12.11.2015	GID2015000000039		(08) Toptan Satış Fatura:A FIRMASI		11,00		Ticari Fatura	Gerçek		0 Sunucuda hata alındı
<input type="checkbox"/>	12.11.2015	GID2015000000040		(08) Toptan Satış Fatura:ELOGO8		11,44		Ticari Fatura	Gerçek		0 Sunucuda hata alındı
<input type="checkbox"/>	12.11.2015	GID2015000000041		(08) Toptan Satış Fatura:A FIRMASI		134,99		Ticari Fatura	Gerçek		0 Sunucuda hata alındı
<input type="checkbox"/>	01.12.2015	GID2015000000049		(08) Toptan Satış Fatura:A FIRMASI		110,00		Ticari Fatura	Gerçek		0 Sunucuda hata alındı
<input type="checkbox"/>	18.12.2015	GID2015000000061		(09) Verilen Hizmet Fatu:A FIRMASI		600,00		Ticari Fatura	Gerçek		0 Sunucuda hata alındı
<input checked="" type="checkbox"/>	25.12.2015	GID2015000000063		(08) Toptan Satış Fatura:A FIRMASI		10,00		Ticari Fatura	Gerçek		0 Sunucuda hata alındı

Seçilen Kayıt Sayısı : 0

Onaylanacak | Paketlenecek | Gönderilecek

1 Onayla 2 Paketle 3 Gönder Kapat

Şekil 12 e-Fatura Gönder Ekranı

Filtre değiştirildikten sonra e-Fatura Gönder ekranında “Sunucuda Hata Alındı” statüsündeki e-faturalar listelenir. Seçilen kayıt “1.3. e-Fatura Gönderimi” bölümünde anlatıldığı şekilde yeniden gönderilir.