

e-Fatura Temel Kavramlar ve Durum Kodları Rehberi

İÇİNDEKİLER

1. Temel Tanımlar	2
1.1 Şematron Kontrolü Nedir?	2
1.2 Zarf Nedir?	2
1.3 Uygulama Yanıtı Nedir?	2
1.4 Durum Kodu Nedir?	2
1.5 Etiket Bilgisi Nedir?	2
2. Durum Kodları.....	3
2.1 Giden Zarflara Verilen Başarılı Durum Kodları	3
2.1.1. BAŞARIYLA TAMAMLANDI (1300)	3
2.2 Yanıt Bekleyen Durum Kodları	3
2.2.1 HEDEFTEN SİSTEM YANITI GELMEDİ (1220).....	3
2.2.2 DOKÜMAN BULUNAN ADRESE GÖNDERİLEMEDİ (1210).....	4
2.3 Giden Zarflara Verilen Başarısız Durum Kodları	4
2.3.1 DOKÜMAN GÖNDERİMİ BAŞARISIZ (1215)	5
2.3.2 Bu fatura daha önce başarılı gönderilmiş	5
2.3.3 1181(1111111111,urn:mail:defaultpk@xxxx.com) ikilisine ait adres bilgisi bulunamadı.....	6
2.3.4 Alıcı e-Fatura kullanıcılar listesinde bulunamadı.	6
2.3.5 1111111111 vergi numarası ile kayıtlı birden fazla alıcı bulundu. Lütfen etiket bilgisi gönderin.	7
2.3.6 HEDEFTEN SİSTEM YANITI BAŞARISIZ GELDİ(1230).....	7
2.4 Giden e-Faturaların Düzenlenmesi Gerektiğini Bildiren Durum Kodları	7
2.4.1 The 'urn:oasis:names:specification:ubl:schema:xsd:CommonBasicComponents-2:IssueDate' element has an invalid value according to its data type.	8
2.4.2 The 'unitCode' attribute has an invalid value according to its data type.....	8
2.4.3 cbc:ID elemanının schemeID niteliği değeri 'TCKN' olması durumunda cbc:ID elemanına 11 haneli TC kimlik numarası yazılmalıdır.	8
2.4.4 Geçersiz cbc:ID elemanı değeri. cbc:ID elemanı 'ABC2016000000001' formatında olmalıdır.	9
2.4.5 1150 Geçersiz cbc:IdentificationCode elemanı değeri. Geçerli değerler için kod listesine bakınız.	9

1. Temel Tanımlar

1.1 Şematron Kontrolü Nedir?

e-Fatura sistemine geçiş yapan şirketler arasında, ortak bir bilgi standardı sağlanması amacıyla, Gelir İdaresi tarafından belirlenmiş ve bir fatura içerisinde bulunması zorunlu (e-Fatura UBL-TR standartına uygun olup olmadığı) olan alanlarının sistemler tarafından kontrol edilmesi işlemine şematron kontrolü denir.

1.2 Zarf Nedir?

e-Fatura olarak düzenlenen faturaların, istenilen adette bir araya getirilerek topluca Gelir İdaresi'ne gitmek üzere tek belgede gönderilmesine Zarf adı verilir. Faturaların Gelir İdaresi'ne gönderimi ya da Gelir İdaresi'nden alımı tek tek fatura olarak değil, zarf bazında gerçekleştirilir. Bir zarf içinde alıcısı aynı olmak kaydı ile bir ya da birden fazla fatura olabilir. Bir zarf hata aldığında içindeki bütün faturalar hata almış kabul edilir.

Örnek: Bir firmaya gönderilecek olan 3 adet kağıt faturayı tek zarfa koyup gönderim yapmak ile aynı.

1.3 Uygulama Yanıtı Nedir?

e-Fatura sisteminde 2 adet senaryo kullanılır. Bunlar; "Temel" ve "Ticari" senaryolardır. Ticari senaryodaki faturalar alıcısı tarafından KABUL ya da RED edilebilir. Bu KABUL ya da RED işlemi için gönderilen yanıt belgesine Uygulama yanıtı denir. Uygulama yanıtı verme süresi 8 gündür. 8 gün içinde verilmeyen faturalar KABUL edildi sayılır. 8 günden sonra verilen yanıtlar kabul edilmez.

1.4 Sistem Yanıtı Nedir?

Gönderilen belgelerin ilgili sistem tarafından başarılı ya da başarısız olarak işlendiğini gösteren belgedir. Bu belge sistemler arasında (Gelir İdaresi, Özel Entegratör vs.) gönderilip alınır.

1.5 Durum Kodu Nedir?

Bir zarfın e-Fatura sistemindeki o anki durumudur. Standart oluşturmak adına bu sistem yanıtları belirli numaralar (kodlar) ile yollanmaktadır. Zarf gönderildikten sonra durumunun takip edilmesi gerekmektedir. Örneğin; başarılı bir zarfın durum kodu "1300 BASARIYLA TAMAMLANDI" olması gerekmektedir. Hatalı durumlar için durum kodlarına göre aşağıdaki anlatılan işlemlerin yapılması gerekmektedir.

1.6 Etiket Bilgisi Nedir?

Etiket Bilgisi her e-Fatura mükellefinin belirlemesi gereken bilgilerdir. Nasıl ki kağıt faturada ev, iş veya değişik illerdeki adresimiz için cadde, sokak, il belirtilir, etiketin de e-fatura sisteminde görevi budur. Etiket bir kullanıcının elektronik olarak adresini vergi numarası ile beraber belirtir. 2 adet etiket bilgisi bulunamaktadır. Bunlar Posta Kutusu Etiketi ve Gönderici Birim Etiketleridir. Posta Kutusu etiketi ve Gönderici Birim etiketi birbirinden farklı olmalıdır. e-Fatura zarfları gönderici firmanın vergi numarası ve gönderici etiket bilgisi üzerinden, alıcının vergi numarası ve posta kutusu etiket bilgisine gönderilir. Etiket bir adres gibi kullanıldığından fatura gönderecek kurumların faturalarının ulaşması için etiketi mutlaka bilmesi gereklidir.

İşyeri bazında farklı lokasyonlarda muhasebe tutuluyorsa, bu durumda firmalar tek bir vergi numarasına birden fazla etiket tanımlayabilir.

Örnek :

Vergi No: 1111111111

1.Gönderici Birim Etiketi : urn:mail:gebzegeb@firma.com.tr

1.Posta Kutusu Etiketi : urn:mail:gebzepak@firma.com.tr

2.Gönderici Birim Etiketi : urn:mail:istanbulgb@firma.com.tr

2.Posta Kutusu Etiketi : urn:mail:istanbulpk@firma.com.tr

2. Durum Kodları

2.1 Giden Zarflara Verilen Başarılı Durum Kodları

e-Fatura ve Uygulama Yanıtı zarflarının alıcının sistemine iletildiğini belirten durum kodlarıdır.

2.1.1. BAŞARIYLA TAMAMLANDI (1300)

1300 durum kodu e-Fatura veya Uygulama Yanıtı zarfının sorunsuz olarak alıcı firmaya iletildiğini anlamını taşıyan durum kodudur. Bu durum kodu alındığında **gönderim işlemi başarılı olup, ayrıca işlem yapılmasına gerek yoktur.**

Logo Özel Entegratörlük Arayüzündeki Görünüm:

	Fatura Görseli	Alıcı Ünvanı Alıcı VKN/TCKN Fatura No	Senaryo Uygulama Yanıtı Tür	Fatura Tarihi Oluşturma Tarihi	Zarf Yanıtı (Kodu)	Toplam Tutar	Durum
+ □	Fatura		TİCARİFATURA - SATIS	30.12.2015 31.12.2015	BAŞARIYLA TAMAMLANDI (1300)	3.573,42	Zarflandı

LogoConnect e-Fatura – Giden Faturalar Arayüzündeki Görünüm:

Başarılı durum kodu alan e-Faturalar LogoConnect'te Yeşil renk ile görünmektedir. Durum kodu kolonunda ise 1300 durum kodunun görünmesi gerekmektedir.

Fatura Tutarı	Senaryo	Fatura Tar...	Fatura Açıklaması	Zarf Numarası	e-Posta Gö...	Yazdırma...	Durum Kodu	Durum Açıklaması
1.595,36	TİCARİFAT	30.12.2015	Cari Kodu - İsim: 17409 - CESUR	05bb4fa0-c96f-4cfe-bd8f-70439cd4aa5c			1300	BAŞARIYLA TAMAMLANDI

2.2 Yanıt Bekleyen Durum Kodları

e-Fatura ve Uygulama Yanıtları zarflarının 1300 BAŞARIYLA TAMAMLANDI durum kodu alması için sistem yanıtı beklediğini belirten durum kodlarıdır.

2.2.1 HEDEFTEN SİSTEM YANITI GELMEDİ (1220)

1220 durum kodu e-Fatura veya Uygulama Yanıtı zarfının Gelir İdaresi tarafından alıcıya gönderildiğini ancak alıcının zarfı işlediğine dair henüz başarılı ya da başarısız bir cevap dönmediğini gösterir. **Bu durum kodu alındığında alıcı firmanın cevap dönmesi beklenmelidir,**

fatura yeniden gönderilmemelidir. Alıcı firmadan zarfa sistem yanıtı göndermesi rica edilebilir. Alıcı taraf sistem yanıtı yolladığında bu zarfın durum kodu 1300 olacaktır.

Logo Özel Entegratörlük Arayüzündeki Görünüm:

	Fatura Görseli	Alıcı Ünvanı Alıcı VKN/TCKN Fatura No	Senaryo Uygulama Yanıtı Tür	Fatura Tarihi Oluşturma Tarihi	Zarf Yanıtı (Kodu)	Toplam Tutar	Durum
+ □	Fatura		TEMELFATURA - SATIS	18.11.2015 20.11.2015	HEDEFTEN SİSTEM YANITI GELMEDİ (1220)	2.162,60	Zarflandı

LogoConnect e-Fatura – Giden Faturalar Arayüzündeki Görünüm:

Ara durum kodu almış e-Faturalar LogoConnect'te Mor renk ile görünmektedir. Durum kodu kolonunda ise 1220 durum kodunun görünmesi gerekmektedir. Mor renkte gözükken e-Faturaların durum kodları değişebileceğinden **bu faturalar yeniden gönderilmemelidir.**

22.12.2015 12:00	(08) Toptan Satış Faturası	22.12.2015	GID2015000000047		100,00	TICARIFAT A FIRMASI	1234567123
22.12.2015 12:04	(08) Toptan Satış Faturası	22.12.2015	GID2015000000048		44,00	TICARIFAT A FIRMASI	1234567123
22.12.2015 12:07	(08) Toptan Satış Faturası	22.12.2015	GID2015000000049		40,00	TICARIFAT A FIRMASI	1234567123
22.12.2015 12:08	(08) Toptan Satış Faturası	22.12.2015	GID2015000000050		10,00	TICARIFAT A FIRMASI	1234567123

2.2.2 DOKÜMAN BULUNAN ADRESE GÖNDERİLEMEDİ (1210)

1210 durum kodu e-Fatura veya Uygulama Yanıtı zarfının Gelir İdaresi tarafından alıcıya iletilmediği anlamını taşıyan durum kodudur. Bu durum faturaları sizin Gelir İdaresi'ne ulaştırdığınızı, ancak Gelir İdaresi'nin karşı tarafa teslim edemediğini ifade eder. Henüz teslim edilememiş bu zarf; 2 gün boyunca belli aralıklar ile Gelir İdaresi tarafından karşı tarafa gönderilmeye devam edilecektir. Bu durum kodu alındığında, **durum kodu değişene kadar beklenmeli ve işlem yapılmamalıdır.** Alıcı taraf, sistemini düzeltip zarfı alabilirse zarfın durumu 1300 olacaktır. 2 gün sonra zarf hala alıcıya iletilemez ise, zarfın durum kodu Gelir İdaresi tarafından 1215 olacak şekilde değiştirilecektir. Bu aşamadan sonra, **1215 durum kodu ile karşılaşırsanız, zarfın içindeki e-Faturalar yeniden gönderilmelidir.**

Logo Özel Entegratörlük Arayüzündeki Görünüm:

Zarf Yanıtı (Kodu) alanında "DOKÜMAN BULUNAN ADRESE GÖNDERİLEMEDİ(1210)" ifadesi görünecektir.

LogoConnect e-Fatura – Giden Faturalar Arayüzündeki Görünüm:

Ara durum kodu almış e-Faturalar LogoConnect'te Mor renk ile görünmektedir. Durum kodu kolonunda ise 1210 durum kodunun görünmesi gerekmektedir. **Mor renkte gözükken e-Faturaların durum kodları değişebileceğinden bu faturalar yeniden gönderilmemelidir.**

2.3 Giden Zarflara Verilen Başarısız Durum Kodları

e-Fatura ve Uygulama Yanıtları zarflarının alıcının sistemine iletilmediğini belirten durum kodlarıdır.

2.3.1 DOKÜMAN GÖNDERİMİ BAŞARISIZ (1215)

Gönderimi 2 gün önce yapılmış ancak “1210 Doküman Bulunan Adrese Gönderilemedi” hatası almış olan e-Fatura ve Uygulama Yanıtı zarflarının alıcıya iletilmediğini belirten durum kodudur. Bu durum kodu alındığında, ilgili e-Fatura ve Uygulama Yanıtları yeniden gönderilmelidir.

Logo Özel Entegratörlük Arayüzündeki Görünüm:

Fatura Görseli	Alıcı Ünvanı Alıcı VKN/TCKN Fatura No	Senaryo Uygulama Yanıtı Tür	Fatura Tarihi Oluşturma Tarihi	Zarf Yanıtı (Kodu)	Toplam Tutar	Durum
		TEMELFATURA - SATIS	28.09.2015 30.09.2015	DOKUMAN GONDERIMI BASARISIZ.	40.318,18	Zarflandı

LogoConnect e-Fatura – Giden Faturalar Arayüzündeki Görünüm:

Hata durum kodu almış e-Faturalar LogoConnect’te Kırmızı renkte görünmektedir. Durum kodu kolonunda 1215 durum kodunun görünmesi gerekmektedir. 1215 durum kodu almış e-Faturalar için hiçbir düzenleme yapılmadan yeniden gönderim işlemi yapılması gerekmektedir.

Tarih	Saat	Türü	Fatura Tar...	Fatura No	Fatura Açıklaması	Fatura Tutarı	Senaryo	Alıcının U...	Alıcı TCK...
28.09.2015	10:27	(08) Toptan Satış Faturası	14.08.2015	GID2015000000025		524,51	TICARIFAT	A FIRMASI	1234567123
04.09.2015	14:22	(09) Verilen Hizmet Faturası	04.09.2015	GID2015000000026		11,80	TICARIFAT	ELOGO1	1234567801

2.3.2 Bu fatura daha önce başarılı gönderilmiş

Bu hata, ilgili e-Fatura Gelir İdaresi’ne gönderilmeden önce Logo Özel Entegratör Sunucusu tarafından hata verildiğini ifade eder. Gönderimi daha önce yapılmış ve “1300 Başarıyla Tamamlandı” durum kodu almış bir e-Fatura numarasının yeniden gönderimi yapılması durumunda karşılaşılan bir durumdur. Bu durumda, daha önce fatura numarasının gönderilip gönderilmediği kontrol edilmelidir. Aynı fatura numarası ile gönderim yapıldı ise, farklı bir fatura numarası verilerek e-Fatura gönderimi yapılmalıdır.

Logo Özel Entegratörlük Arayüzündeki Görünüm:

Zarf Yanıtı (Kodu) alanında “0” ifadesi görünecektir. Durum açıklaması kısmında “Bu fatura daha önce gönderilmiş” ifadesi görünecektir.

Fatura Görseli	Alıcı Ünvanı Alıcı VKN/TCKN Fatura No	Senaryo Uygulama Yanıtı Tür	Fatura Tarihi Oluşturma Tarihi	Zarf Yanıtı (Kodu)
		TEMELFATURA - SATIS	14.05.2014 20.05.2014	(0)

Fatura Ayrıntıları			
Açıklama		Fatura ETTN	59213ABF-E648-4
Durum Açıklaması	Bu fatura daha önce başarılı gönderilmiş	Uygulama yanıt açıklaması	Temel Senaryo - U
Zarf ETTN		Yazdırıldı	Yazdırılmadı
Zarf Durumu	Henüz İşlenmedi		

LogoConnect e-Fatura – Giden Faturalar Arayüzündeki Görünüm:

Hata durum kodu almış e-Faturalar LogoConnect'te Kırmızı renkte görünmektedir. Özel Entegratörlük Sunucusu sistemi tarafından hata alınması durumunda durum kodu kolonunda -1 durum kodunun görünmesi gerekmektedir. Durum Açıklaması kısmında hata ayrıntısını bulabilirsiniz.

2.3.3 1181(1111111111,urn:mail:defaultpk@xxx.com) ikilisine ait adres bilgisi bulunamadı.

1181 kodlu hata; faturanın gönderildiği alıcı şirketin, Gelir İdaresi Sistemi'nde gönderim yapılan etiket bilgisi ile kayıtlı olmaması durumunda oluşan hatadır. Bu durumda, **düzenlemiş olduğunuz e-fatura üzerindeki cari hesabın etiket bilgileri düzeltilerek yeniden gönderim yapılmalıdır.**

Etiket Bilgileri Listesi : <http://efatura.diyalogo.com.tr/Tools/GIBUserList> adresinden Gelir İdaresine kayıtlı mükelleflerin etiket adreslerini bulabilir veya Mükellef.exe programını çalıştırabilirsiniz.

Logo Özel Entegratörlük Arayüzündeki Görünüm:

	Fatura Görseli	Alıcı Ünvanı Alıcı VKN/TCKN Fatura No	Senaryo Uygulama Yanıtı Tür	Fatura Tarihi Oluşturma Tarihi	Zarf Yanıtı (Kodu)
+ □			TEMELFATURA - SATIS	22.12.2014 24.12.2014	ikilisine ait adres bilgisi bulunamadı.

LogoConnect e-Fatura – Giden Faturalar Arayüzündeki Görünüm:

Hata durum kodu almış e-Faturalar LogoConnect'te Kırmızı renkte görünmektedir. Durum kodu kolonunda 1181 durum kodunun görünmesi gerekmektedir.

2.3.4 Alıcı e-Fatura kullanıcılar listesinde bulunamadı.

Bu hata e-Fatura Gelir İdaresine gönderilmeden önce Logo Özel Entegratör Sunucusu tarafından hata verildiği anlamı taşımaktadır. Bu hata gönderim yapılan vergi numarasına ait gönderilen etiket bilgisi ile kayıtlı bir mükellef olmadığını belirten durum kodudur. **Bu durumda gönderim yapılan carinin etiket bilgileri düzeltilerek yeniden gönderim yapılmalıdır.**

Etiket Bilgileri Listesi : <http://efatura.diyalogo.com.tr/Tools/GIBUserList> adresinden Gelir İdaresine kayıtlı mükelleflerin etiket adreslerini bulabilir veya Mükellef.exe programını çalıştırabilirsiniz.

Logo Özel Entegratörlük Arayüzündeki Görünüm:

	Fatura Görseli	Alıcı Ünvanı Alıcı VKN/TCKN Fatura No	Senaryo Uygulama Yanıtı Tür	Fatura Tarihi Oluşturma Tarihi	Zarf Yanıtı (Kodu)
- □			TEMELFATURA - SATIS	06.05.2014 08.05.2014	(0)

Fatura Ayrıntıları			
Açıklama		Fatura ETTN	2D1CC948-7B3F-4
Durum Açıklaması	Alıcı e-Fatura kullanıcılar listesinde bulunamadı. urn:mail:defaultpk@gmail.com)	Uygulama yanıt açıklaması	Temel Senaryo - U
Zarf ETTN		Yazdırıldı	Yazdırılmadı
Zarf Durumu	Henüz İşlenmedi		

LogoConnect e-Fatura – Giden Faturalar Arayüzündeki Görünüm:

Hata durum kodu almış e-Faturalar LogoConnect'te Kırmızı renkte görünmektedir. Özel Entegratörlük Sunucusu sistemi tarafından hata alınması durumunda durum kodu kolonunda -1 durum kodunun görünmesi gerekmektedir. Durum Açıklaması kısmında hata ayrıntısını bulabilirsiniz.

2.3.5 111111111 vergi numarası ile kayıtlı birden fazla alıcı bulundu. Lütfen etiket bilgisi gönderin.

Bu hata; düzenlenen e-Fatura, Gelir İdaresi'ne gönderilmeden önce, Logo Özel Entegratör Sunucusu tarafından verilen bir hatadır. Gönderim yapılan vergi numarasına ait etiket bilgisinin, e-fatura içerisinde gönderilmediği ve alıcının vergi numarasına kayıtlı birden fazla etiket bilgisinin olduğunu belirten hata mesajıdır. Bir alıcının, birden fazla etiket bilgisi olması durumunda, e-fatura içinde mutlaka alıcı etiket bilgisi yer almalıdır. Bu durumda, gönderim yapılan carinin etiket bilgileri gerekli alanlara girilerek yeniden gönderim yapılması gerekmektedir.

Etiket Bilgileri Listesi : <http://efatura.diyaloqo.com.tr/Tools/GIBUserList> adresinden Gelir İdaresine kayıtlı mükelleflerin etiket adreslerini bulabilir veya Mükellef.exe programını çalıştırabilirsiniz.

LogoConnect e-Fatura – Giden Faturalar Arayüzündeki Görünüm:

Hata durum kodu almış e-Faturalar LogoConnect'te Kırmızı renkte görünmektedir. Özel Entegratörlük Sunucusu sistemi tarafından hata alınması durumunda durum kodu kolonunda -1 durum kodunun görünmesi gerekmektedir. Durum Açıklaması kısmında hata ayrıntısını bulabilirsiniz.

2.3.6 HEDEFTEN SİSTEM YANITI BAŞARISIZ GELDİ(1230)

Gönderilen e-Fatura veya Uygulama Yanıtı zarfının Gelir İdaresi kontrollerinden geçtiğini ancak gönderim yapılan firmanın sisteminden hata aldığını belirten durum kodudur. Hata ayrıntısında "1162:İMZA KAYDEDİLEMEDİ" şeklinde bir açıklama var ise, fatura yeniden gönderilmelidir. Hata ayrıntısı yok ise, alıcı firmadan faturaya neden hata verildiği öğrenilerek gerekli düzenlemeler yapıldıktan sonra faturalar yeniden gönderilmelidir.

Logo Özel Entegratörlük Arayüzündeki Görünüm:

	Fatura Görseli	Alıcı Ünvanı Alıcı VKN/TCKN Fatura No	Senaryo Uygulama Yanıtı Tür	Fatura Tarihi Oluşturma Tarihi	Zarf Yanıtı (Kodu)	Toplam Tutar	Durum
+ □	Fatura		TEMELFATURA - SATIS	21.11.2014 25.11.2014	HEDEFTEN SİSTEM YANITI BASARISIZ GELDI	1.063,43	Zarfandı

LogoConnect e-Fatura – Giden Faturalar Arayüzündeki Görünüm:

Hata durum kodu almış e-Faturalar LogoConnect'te Kırmızı renkte görünmektedir. Durum kodu kolonunda 1230 durum kodunun görünmesi gerekmektedir.

2.4 Giden e-Faturaların Düzenlenmesi Gerektiğini Bildiren Durum Kodları

Gönderilen e-Fatura içerisindeki ticari veriler ya da eksik/hatalı bilgilerin yeniden düzenlenerek gönderilmesi gerektiğini belirten hata durum kodlarıdır.

2.4.1 The 'urn:oasis:names:specification:ubl:schema:xsd:CommonBasicComponents-2:IssueDate' element has an invalid value according to its data type.

Gönderimi yapılan e-Faturanın tarih alanlarından birinde format hatası olduğunu belirten durum kodudur. Bu hata genelde LogoConnect'te Kural Tanımı alanında yanlış tanım yapılması durumunda alınır. Bu hata alındığında Çözüm Ortağınıza danışmanızı rica ederiz.

2.4.2 The 'unitCode' attribute has an invalid value according to its data type.

Gönderimi yapılan e-Faturanın içerisindeki malzeme kalemlerinde tanımlanmış olan evrensel kod bilgisinin geçersiz olduğunu belirten durum kodudur. Bu durumda ERP Programından Birim Seti kartındaki evrensel kodları kontrol edilmeli ve kod alanına küçük harf ile giriş yapıldı ise büyük harfler ile giriş yapıp fatura yeniden gönderilmelidir.

ERP Birim Seti Ekranı :

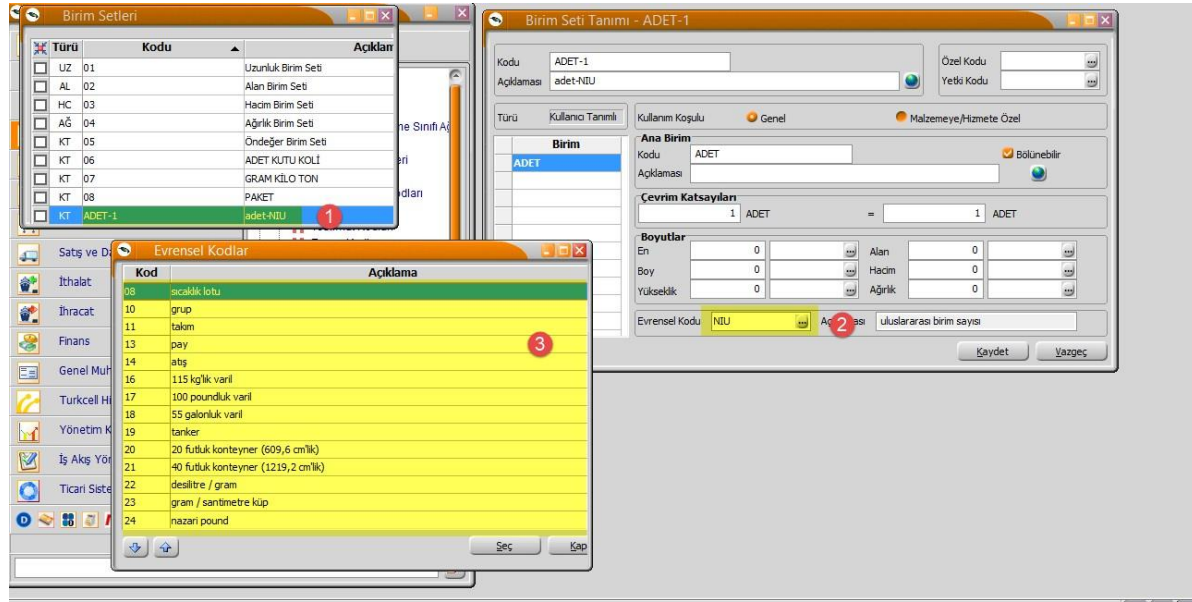

2.4.3 cbc:ID elemanının schemeID niteliği değeri 'TCKN' olması durumunda cbc:ID elemanına 11 haneli TC kimlik numarası yazılmalıdır.

Bu hata; gönderim yapılan cari hesap kartında “Şahıs Şirketi” olarak seçilmiş olmasına rağmen, 11 haneli bir kimlik numarası yollanmadığı veya o alandaki verinin eksik ya da fazla gönderildiği anlamını taşıyan hata kodudur. Bu hata her faturada alınıyor ise gönderici firma olarak sizin şahıs şirketi olduğunuz ve kendi TCKN bilgilerinizde hata olduğu anlamı da taşıyabilir. Böyle bir hata alındığında gönderim yapan firma bilgileri ve cari kartlar kontrol edilmeli ve tekrar gönderim yapılması sağlanmalıdır. Karşılaştığınız hata mesajı, “cbc:ID elemanının schemeID niteliği değeri 'VKN' olması durumunda cbc:ID elemanına 10 haneli Vergi Numarası yazılmalıdır” şeklinde alınıyorsa, tüzel kişi seçimi yapılmasına rağmen 10 haneli vergi numarası eksik ya da fazla karakter ile gönderdiğiniz anlamı taşımaktadır. Bu durumda gerekli düzenlemeler yapıldıktan sonra fatura gönderimleri yeniden yapılmalıdır.

2.4.4 Geçersiz cbc:ID elemanı değeri. cbc:ID elemanı 'ABC201600000001' formatında olmalıdır.

Bu hata gönderilen e-fatura içerisinde yer alan fatura numarası bilgisinin, Gelir İdaresi'nin belirttiği standarda uygun olmadığını belirtir. Bu durumda, **gönderilen faturanın numarası standarda uygun şekilde yeniden düzenlenerek fatura yeniden gönderilmelidir.** Fatura numarasının toplam 16 hane olacak şekilde, ilk 3 karakteri sabit, sonraki 4 karakteri fatura tarihinin yıl bilgisi, devamında ise tek tek artacak bir numara olarak verildiğinden emin olunuz.

2.4.5 1150 Geçersiz cbc:IdentificationCode elemanı değeri. Geçerli değerler için kod listesine bakınız.

Gönderilen e-Faturanın Cari Kart veya Firma bilgilerinde Ülke Kodu alanına TR-TÜRKİYE bilgisi girilerek fatura yeniden gönderilmelidir.

ERP Cari Kart Ekranı :

ERP Firma Ekranı :